

CHALCHOFA

Cluborgan der OLG Chur
Sonderausgabe / 2. Ausgabe 2014



Ursi Ruppenthal, Gewinnerin des BüOLV Verbandssportpreises
(Foto Rico Nussbaumer)

Redaktionsschluss

Freitag, 2. Mai 2014
Berichte an chalchofa@gmx.ch

Redaktionsteam

Véronique Ruppenthal
Via Rudera 4, 7013 Domat/Ems
081 633 41 28

Cornelia Camathias
Rüfiwisweg 5, 7203 Trimmis
081 353 55 85

Erich Möller
Via Caschners 11, 7402 Bonaduz
081 250 54 94

Termine	2
News	3
Infoseiten	4
Termine / Ausschreibungen	6
Reglement Jugendmeisterschaft	14
Infos OLG Chur	16
Berichte	24
Allerlei	25
Waldbenützungsverbot für Ursi R.	26

Termine März - Mai 2014

Regional

Dienstag	Kartentraining (ab April)
Donnerstag	Lauf-/Intervalltraining, meist 17:30
Freitag	Hallentraining, 18:15 Turnhalle Sand (bis 28. März)
5. April	OL für Alle, Fürstenwald
13. April	GR/GL Jugendmeisterschaft, Göfis
21.-27. April	OL-Lager, Winterthur
3./4. Mai	2-Giorni Ticino
11. Mai	HAK-Cup, Tessin
24. Mai	OL für Alle, Fürstenwald

National

29./30. März	Nacht-SM / 2. Nat. OL, Grauholz/Wannental
6. April	3. Nat. OL, Stetten
27. April	Sprint-SM, Winterthur
31. Mai	Mittel-SM, Longchaumois

Meldeschluss

14. März	OL-Lager
10. März	Nacht-SM / 2. Nat. OL*
10. März	3. Nat. OL*
2. April	Sprint-SM*

* bei Zahlung via yellowpay 7 Tage später

News

Bettina Gruber in Sotschi

Die Langläuferin und OLG Chur Mitglied Bettina Gruber startete vergangenen Monat an den Olympischen Winterspielen in Sotschi. Zusammen mit der Ersatzläuferin Seraina Boner erreichte sie im Teamsprint (6 mal 1.3km) in der klassischen Technik den siebten Schlussrang. Für die klaren Aussenseiterinnen ist dies eine starke Leistung. Herzliche Gratulation! Am Engadiner Skimarathon konnte Bettina mit einem 2. Rang erneut überzeugen.

Verbandssportpreis für Ursi

Anlässlich der GV wurde durch den BüOLV-Präsidenten Frank Schuler der Verbandssportpreis vergeben. Preisträgerin war Ursi Ruppenthal, welche in der Saison 2013 mit ihren vier Schweizermeistertiteln mehr als Simone Niggli gewonnen hat (zwei im Ski-OL).

Vivian Kleger an Jugend-EM

Als einziger Churer nahm Vivian Kleger Mitte Februar an den Jugend-Europameisterschaften in Estland teil. Seine angestrebte Top15-Rangierung konnte er nicht erreichen, er erlief sich die Ränge 23 (Sprint), 29 (Mitteldistanz) und 30 (Langdistanz). In der Staffel kam der 17-jährige nicht im ersten Team zum Einsatz.

Zwei SM-Titel für Carmen

An den Ski-OL Schweizermeisterschaften in Les Prés d'Orvin konnte Carmen Strub in der Elitekategorie beide Läufe (Kurz- und Lang-SM) für sich entscheiden. Jeweils auf den zweiten Rang verwies sie einmal Ladina Lechner und einmal Sarah Kleger. Dritte wurde zweimal Yvonne Gantenbein. Bei den Juniorinnen erlief sich Michelle Ruppenthal zweimal den dritten Rang, während Vivian Kleger bei den Jugendläufern einmal Bronze gewann. Weitere Podestplätze gab es für Annetta Schaad (3. DA), Doris Müller (3. D50) und Thierry Jeanneret (3. HE).

Sergio mach Werbung für den Orientierungslauf

Sergio Ferrari feiert 30-Jahr-Dienstjubiläum in Domat/Ems

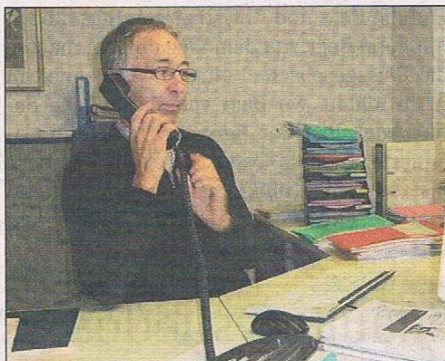

pd. Der Leiter des Finanz- und Personalamts der Gemeinde Domat/Ems, Sergio Ferrari, feierte Anfang Januar sein 30-Jahr-Dienstjubiläum. «Sein Fachwissen, seine Hilfsbereitschaft und angenehme Art wird von Vorgesetzten, Mitarbeitenden und Bevölkerung äusserst geschätzt», schreibt die Gemeindeverwaltung. In seiner Freizeit beteiligt sich Ferrari gerne an Orientierungsläufen. «Herzliche Gratulation und mach weiter so», gratuliert die Gemeindeverwaltung.

Mitgliederbeiträge

Wir bitten Euch, mit beiliegendem Einzahlungsschein den Mitgliederbeitrag für das Jahr 2014 bis Ende April zu überweisen.

Bitte wenn möglich über ein PC- oder Bankkonto (Spesen).

Schüler, Lehrlinge und Studenten	CHF 30.-
Übrige	CHF 50.-
Gönner	CHF 40.-

Die wichtigsten Konti der OLG Chur

Hauptkonto	PC 70-6400-5 / IBAN CH96 0900 0000 7000 6400 5
OLG Wettkämpfe	PC 90-98505-6 / IBAN CH85 0900 0000 9009 8505 6
Nachwuchs	PC 34-301030-8 / IBAN CH58 0900 0000 3430 1030 8

Fahrpreise

Richtlinien für Entschädigungen bei Mitfahrtgelegenheiten:

Hin- und Rückfahrt von insgesamt:	- unter 200 km	CHF 10.-
	- 200 bis 400 km	CHF 15.-
	- über 400 km	CHF 20.-

Mailingliste

Die OLG Chur hat eine Mailingliste. So können wichtige Infos, die man leicht vergisst oder für die der Chalchofa zu spät kommt, an die Mitglieder weitergegeben werden. Wer sich für die Mailingliste anmelden oder abmelden möchte, soll ein E-Mail an chalchofa@gmx.ch schicken. Wer eine Information hat, die alle OLG-Mitglieder interessiert, kann ebendalls ein Mail an chalchofa@gmx.ch schreiben. Das Mail wird so schnell wie möglich weitergeleitet.

Startgelder Meisterschaften

Der Bedarf am Sammelanmeldedienst ist nach und nach hinfällig geworden. Falls jemand Unterstützung für go2ol braucht, kann er sich wie bis anhin bei Wetzstein melden.

Die Startgelder für Schweizer-Meisterschaften können durch Weiterleitung der Anmeldebestätigung und der Angabe des Privatkontos bei Wetzsteins zurückgefordert werden (Claudia Wetzstein, Signinast. 17, 7000 Chur, claudia.wetzstein@bluewin.ch).

Jahresprogramm 2014 OLG Chur



Im ersten Teil sind clubrelevante Anlässe, welche Helfereinsätze von OLG Chur Mitgliedern bedürfen oder Läufe der Schülermeisterschaft sowie interne Club-Meisterschaften und Anlässe mit finanzieller Unterstützung dargestellt.

GR/GL	Lauf zur Bündner Schülermeisterschaft
WE	Clubweekend
FIN WE	Finanzielle Unterstützung am Weekend durch Verein
FIN ÖV	Finanzielle Unterstützung an die An-/Abreise mit öffentlichem Verkehr durch Verein
FIN	Übernahme Startgeld durch Verein; bei Mannschaftsevents mindestens ⅓ Teammitglieder OLG Chur
HELP	Mithilfe in der Lauforganisation erwünscht

	Wann	Was	Support	Organisator	Laufgelände
Sa	05.04.	OL für Alle		NWK GR/GL	Fürstenwald
So	13.04.	GR/GL		OLG St.Gallen/Appenzell	A-Göfis
Di - So	22.-27.04.	OL-Lager		OLG Chur	Winterthur und Umgebung
Mi	30.04. bis 25.06.	Mittwochkurs		OLG Chur	Fürstenwald
So	11.05.	HAK-Cup	FIN	ASCO Lugano	Carona (6. TMO)
Sa	24.05.	OL für Alle		NWK GR/GL	Fürstenwald
Sa	31.05.	MOM	FIN/FIN WE	CO Cern	F - Morbier les Marais oder Bois
So	01.06.	4. Nat OL	FIN WE	CO Cern	F - Bois de la Chaîtes/Longchaum
So	15.06.	GR/GL		OLG Goldau	Gibel
Mi	18.06.	Laufparade	FIN		Stadt Chur
Sa	21.06.	OL für Alle		NWK GR/GL	Fürstenwald
Fr	27.06.	Prolog	HELP	OLG Chur	Flims Waldhaus
Sa	28.06.	5. Nat OL / GR/GL	HELP	OLG Chur	Foppa/Runca
So	29.06.	6. Nat OL / GR/GL	HELP	OLG Chur	Crap Sogn Gion/Curnius
So	06.07.	5er-Staffel	FIN	OLK Rafzerfeld-Bülach	
Sa - Sa	19.-26.07.	SOW P + E1-E6	HELP	SOW 2014 Zermatt	Zermatt und Umgebung
Sa	30.08.	OL für Alle		NWK GR/GL	Fürstenwald
Mi	10.09.	Churer OL Schüali	HELP	BüÖLV / OLG Chur	Fürstenwald
Sa	13.09.	7. Nat OL / GR/GL	FIN WE	OL Regio Wil	Selamatt
So	14.09.	8. Nat OL / GR/GL	FIN WE	OL Regio Wil	Säntisalp
So	28.09.	Zürcher OL		Sportamt Kanton ZH	Cholfirst
Sa	04.10.	9. Nat OL	FIN ÖV	ROLV NWS	Sichtern
So	05.10.	10. Nat OL	FIN ÖV	ROLV NWS	Galms
Sa	11.10.	Arge Alp	WE		Südtirol
So	12.10.	Arge Alp	WE		Südtirol
So	26.10.	GR/GL		BüÖLV/OLG Chur	Ils Aulfs
Sa	06.12.	Chlaus OL		Fam. Scherrer, Landquart	
So	22.02.15	Stadt OL	HELP	OLG Chur	Stadt Chur
	offen	sCOOL Cup Tag		OLG Davos	Info folgt über Chalchofa-Mail

Weitere nationale Wertungsläufe und regionale Veranstaltungen....

	Wann	Was	Support	Organisator	Laufgelände
So	12.01.	1. Nat OL		OLC Kapreolo	Opfikon
Sa	29.03.	NOM	FIN	OLG Bern	Grauholz/Wannental
So	30.03.	2. Nat OL		OLV Hindelbank	Grauholz/Wannental
So	06.04.	3. Nat OL		OLG Schaffhausen	Stetten
So	27.04.	SPM	FIN	OLC Winterthur	Stadt Winterthur
Do	26.06.	Abend-OL Engadin		SC Corvatsch	Heilbad St. Moritz
Do	10.07.	Abend-OL Engadin		SC Corvatsch	Chapella, Bushaltestelle
Do	17.07.	Abend-OL Engadin		SC Corvatsch	Schiessstand Dimlej
Do	24.07.	Abend-OL Engadin		SC Corvatsch	LL Zentrum Pontresina
Do	31.07.	Abend-OL Engadin		SC Corvatsch	Celerina, Bahnhof Staz
Mi	06.08.	Davoser OL		OLG Davos	Flüalatal
Do	07.08.	Abend-OL Engadin		SC Corvatsch	Olympiaschanze
Mi	13.08.	Davoser OL		OLG Davos	Wolfgang
So	17.08.	SOM	FIN	OLG Thun	Stauffen
So	24.08.	LOM	FIN	OLV Zug/KTV Altdorf	Gemsfaiern
Mi	27.08.	Davoser OL		OLG Davos	Flüalalpass
So	19.10.	11. Nat OL		OLG Hondrich	Krattingen/Hellboden
So	02.11.	TOM	FIN	OLG St.Gallen/Appenzell	Tannenbergl

ORIENTIERUNGSLAUF

2014

Sport, Spiel und Spass

**Mit Karte und Kompass
im Wald**



Freizeitangebote

Frühling – Herbst

OL-Frühlingslager

für Anfänger und Fortgeschrittene
mit Interesse am Orientierungslauf

wer kann teilnehmen

Schüler/-innen ab 10 Jahre, Erwachsene

wann

in der Frühlingsferienwoche

Montag 21. bis Sonntag 27. April 2014

Am Sonntag findet die Sprint Schweizermeisterschaft
in Winterthur statt

wo

Pfadiheim Breite in Winterthur

Kosten

bis 20-jährige Fr. 240.00 / Erwachsene Fr 260.00
OLG Chur-Mitglieder Fr. 30.00 Reduktion
zahlbar bei Anmeldung auf Postkonto 34-301030-8,
OLG Chur, Nachwuchs

Leitung

Gabriela Diethelm, Claudia Wetzstein, Cornelia
Camathias, Sung-Hee Kim, Madeleine Fischer, ...

Anmeldung

Bis spätestens **Freitag 14. März 2014** an
Beatrice Auer, Via Ruegna 33, 7016 Trin Mulin,
Tel. 081 630 40 73, Mail b.auer@rodesign.ch

mit Angabe von

Name, Vorname, Adresse, Geburtsdatum,
Telefon, Mailadresse; Anmeldungen werden
nach Eingang der Zahlung berücksichtigt

OL für alle 2014

für Anfänger und Fortgeschrittene

Samstag 5. April / 24. Mai / 21. Juni / 30. August

Wo: Fürstenwald Chur, Waldhausstall

Startzeiten: 13.00 bis 15.00 Uhr

Kosten: bis 20 Jahre Fr. 3.00, Erwachsene Fr. 5.00
sCOOL Fr. 2.00, Globbi-OL (ausgeflaggt) Fr. 1.00

OL am Mittwoch

für Anfänger und Fortgeschrittene
mit Interesse am Orientierungslauf

wer kann teilnehmen

Schüler/-innen 4. - 9. Schuljahr, Erwachsene

wann

jeden Mittwoch, 30. April bis 25. Juni

voraussichtlich von 15.30 bis 17.30 Uhr

wo

meist im Fürstenwald Chur

Kurskosten

Schüler Fr. 20.00 / Erwachsene Fr. 30.00
zahlbar am 1. Kurstag / OLG-Mitglieder gratis

Leitung

Claudia Wetzstein, Heidi Camathias, Beatrice Auer,
Sung-Hee Kim, Nina Schaad und weitere

Anmeldung / Auskunft

bis **Freitag. 25. April 2014** an Beatrice Auer,
Via Ruegna 33, 7016 Trin Mulin, 081 630 40 73
b.auer@rodesign.ch oder Claudia Wetzstein
081 284 23 62 mit Angabe von Name, Vorname,
Jahrgang, Adresse, Telefon, Mailadresse

Kantonaler sCOOL-Cup

für Schüler/-innen 4. – 9. Schuljahr
im Herbst 2014 in Davos

14. Churer OL-Schüali

OL- Schülermeisterschaft

für Anfänger und Fortgeschrittene 1. bis 6. Klasse
im Fürstenwald, Chur

Mittwoch, 10. Sept. 2014

weitere Infos folgen im August

Kartentraining 2014

Nr.	Datum	Karte	Besammlungsort	Verantwortlich
1	25.03. <i>Sa 29.3.: Umstellung Sommerzeit 30.03. So 30.3.</i>	Fürstenwald (Nacht-OL) <i>NOM 2. Nat. OL</i>	Waldhausstall	Juno Kim
2	1.04. <i>Sa 5.4. So 6.4.</i>	Bot Tschavir <i>OFA 3. Nat. OL</i>	P 700m westlich Vita Parcours
3	8.04. <i>Frühlingsferien 12.04.-27.04. So 27.4.</i>	Ils Aults (NW-Hälfte; siehe Merkblatt!) <i>SPM</i>	P Emser Schafweide	Ruppenthal
4	29.04. <i>So 4.5.</i>	Fürstenwald <i>HAK Cup</i>	P beim unteren Rüfüübergang	Cornelia Camathias
5	6.05.	Bot Fiena	Panzersperre Trin Digg
6	13.05.	Crest'Aulta Bonaduz	Cresta Schetga
7	20.05. <i>Sa 24.5.</i>	Bot Fiena <i>OFA</i>	Panzersperre Trin Digg
8	27.05. <i>Sa 31.5. So 1.6.</i>	Bot Tschavir <i>MOM 4. Natl. OL</i>	P Vita Parcours	Jörg Giezendanner
9	3.06.	Ils Aults	P Emser Schafweide	Ruppenthal
10	10.06.	Uaul Grond 2013	Flims Waldhaus (ohne Prologteil 27.6.)	evtl. Riet Gordon (entweder
11	17.06.	La Mutta	P Studeras	evtl. Riet Gordon (... oder)
12	24.06. <i>Fr.-So 27.-29.6. BüOL Weekend Flims: 5. + 6. Natl. OL Sommerferien 28.06.-17.08.2014</i>	Uaul Grond 2013 mit Bräteln	P Crestasee

Startzeit 18.00 bis 18.45
Bitte startet frühstmöglich und erkundigt euch, wann eingesammelt wird.

Trainingsform meist Normal-OL

Mitfahrgelegenheit über WhatsApp Gruppenchat "OLG Kartentraining"

Einsteiger / Gäste sind herzlich willkommen.

Auskunft Adrian Puntschart
apuntschart@bluewin.ch
079 584 62 52

Anregungen Rückmeldungen zu den Trainings und Ideen für die Trainingsgestaltung sind gewünscht. Bitte an die oben stehende Adresse schicken.



Ausschreibung 45. Bündner OL-Weekend in Flims/Laax 27. bis 29. Juni 2014

Allgemeine Informationen

Veranstalter	OLG Chur
Laufleiter	Chris Kim
Technische Delegierte	Tulla Spinelli und Therese Achermann (TD-Assistenz)
Auskunft	Claudia Wetzstein, 081 284 23 62, claudia.wetzstein@bluewin.ch
Kategorien	Alle nach WO Art. 42, zusätzlich D/H10, Offene Kategorien kurz, mittel, lang
Anmeldung	Klassisch Einzahlung des Startgeldes auf das Postkonto 30-558909-4 Schweiz. OL Verband, Bern, Vermerk: "Bündner WE 2014" Angaben: Name, Vorname, Adresse, Jahrgang, Kategorie, Verein, SI-Card-Nummer, welche Läufe angemeldet werden, Anreise mit ÖV ja/nein, Postversand Weisungen ja Online unter www.go2ol.ch Offene Kat. Anmeldung wie oben oder am Lauftag
Startgeld	Prolog *55 bis 1993 CHF 18.- 1994 - 1997 CHF 13.- ab 1998 CHF 11.- 5. Nationaler bis 1993 CHF 27.- 1994 - 1997 CHF 19.- ab 1998 CHF 14.- 6. Nationaler bis 1993 CHF 29.- 1994 - 1997 CHF 20.- ab 1998 CHF 15.- (leicht erhöhte Startgelder an den Nationalen OL wegen Seilbahntransporten, welche im Startgeld inbegriffen sind) Offene Kat. gemäss Jahrgang (siehe oben), zusätzliche Karten à CHF 5.-
Startnummer	pro Läufer eine Startnummer für alle drei Wettkämpfe. Die Startnummer gilt auch als Bergbahnticket
SI-Card-Miete	CHF 2.- pro Wettkampf
Postversand	CHF 5.- für Weisungen, Start- oder Rangliste (Angabe bei Anmeldung zwingend)
Meldeschluss	Klassisch Montag, 2. Juni 2014 Online Dienstag, 10. Juni 2014 (nach Pfingstmontag) (Anmeldung ist nur gültig bei rechtzeitigem Eingang des Startgelds)
Nachmeldungen	bis Donnerstag 19. Juni 2014 per Mail an Auskunft möglich, sofern Startplätze vorhanden sind, Zuschlag CHF 10.-



Mutationen	bis Montag 23. Juni 2014 mit Mail an Auskunft möglich, für alle Mutationen ab Meldeschluss werden CHF 5.- erhoben, Bezahlung am Lauftag bei der Information, SI-Mutationen sind bis zum Lauftag kostenlos möglich
Weisungen/Startlisten	unter www.swiss-orienteeing.ch oder www.olg-chur.ch
Gesamtwertung	wird über sämtliche drei Läufe des Weekends pro Kategorie erstellt. Es gibt schöne Naturalpreise zu gewinnen. Die Siegerehrung findet am Sonntag im Rockresort Laax Murschetg statt.
Versicherung	ist Sache der Teilnehmer; jede Haftung wird vom Veranstalter, ausser bei grober Fahrlässigkeit, wegbedungen
Medien/Presse	Véronique Ruppenthal, v.ruppenthal@hispeed.ch
Kinderhort	Samstag und Sonntag in der Nähe der Wettkampfbahnen Öffnungszeiten: Samstag 10:30 – 17:30 Uhr, Sonntag 08:30 – 15:30 Uhr für Kinder ab 2 Jahren, Anmeldung erwünscht an c.w.wehrli@hispeed.ch
Kinder-OL	Samstag und Sonntag in der Nähe der Wettkampfbahnen
Anreise ÖV	Intercity ab Zürich oder St. Gallen bis Chur Weiterreise mit Postauto nach Flims/Laax ab Postautodeck Chur Postautohaltestelle in unmittelbarer Nähe der WKZ
Privatverkehr	ab der A13 Ausfahrt Reichenau/Flims/Disentis auf der Kantonsstrasse 19 bis Flims. Parkiert werden darf nur in den Parkhäusern der Bergbahnen und auf öffentlichen Parkplätzen (gebührenpflichtig) Freitag: zusätzlich Parkplatz Caumasee, Flims-Waldhaus
Übernachtung	Buchungen via www.flims.com in Hotels und Ferienwohnungen



Laufspezifische Informationen

Prolog *) 55

Freitag, 27. Juni 2014



Bahnleger	Conradin Meili und Juno Kim, NWK GR/GL
Kontrolle	Annemarie Sieber und Claudio Wetzstein
Wettkampfbereich	Parkplatz Caumasee, Flims-Waldhaus (bei Postautostation) sehr einfaches WKZ (kleiner Unterstand, keine Duschen, Wasser als Zielgetränk, keine Festwirtschaft)
Wettkampfform	Sprint
Geländebeschreibung	alpiner Nadelwald mit wenig Felsblöcken (sehr gut belaufbar)
Laufkarte	Flims Waldhaus; 1:5'000, Äquidistanz 2,5 m, Stand 2014
Anmeldung offen	16:30 bis 18:30 Uhr
Startzeiten	17:30 bis 19:30 Uhr, 1' Startintervall, fliegende Startliste
Maximalzeit	1 Stunde
Weg zum Start	0.2 km, flach

5. Nationaler-OL

Samstag, 28. Juni 2014



Bahnleger	Claudio Wetzstein
Kontrolle	Gian-Reto Schaad
Wettkampfbereich	Talstation Bergbahnen Flims (bei Postautostation) einfaches WKZ (Unterstand, kleine Festwirtschaft, keine Duschen)
Wettkampfform	Mitteldistanz
Geländebeschreibung	alpiner Nadelwald (sehr gut belaufbar) und Felssturzgebiet (schwierig belaufbar, Vorsicht auf tiefe Felszwischenräumen)
Laufkarte	Foppa / Runca; 1:7'500, Äquidistanz, 5 m, Stand 2014
Anmeldung offen	10:30 bis 14:00 Uhr
Startzeiten	12.00 bis 16.00 Uhr
Maximalzeit	2 Stunden
Weg zum Start	Bergfahrt mit der Sesselbahn nach Foppa (in Startgeld inbegriffen, ca. 15' inkl. Wartezeit, Startnummer dient als Ticket) anschliessend Fussmarsch von 1.1 km, 40m Steigung



Laufspezifische Informationen

6. Nationaler-OL Sonntag, 29. Juni 2014

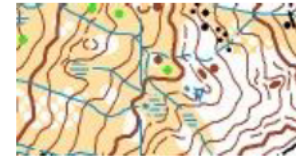

Bahnlegerin	Claudia Wetzstein
Kontrolle	Carmen Strub
Wettkampfbzentrum	Bergstation Crap Sogn Gion, Laax (nur mit der Kabinenbahn ab Laax-Murschetg erreichbar; Hin- und Rückfahrt im Startgeld inbegriffen, ca. 20' pro Weg inkl. Wartezeit, Startnummer dient als Ticket) Begleitpersonen zahlen reguläre Bergbahntarife geräumiges WKZ (Bergrestaurant als Festwirtschaft, keine Duschen)
Wettkampfform	Langdistanz
Geländebeschreibung	meist offenes, alpines (gelegentlich ruppiges) Gelände, im unteren Teil alpiner Nadelwald mit sumpfigen Partien
Laufkarte	Crap Sogn Gion / Curnius; 1:10'000, Äquidistanz, 5 m, Stand 2014 Kartenmassstab 1:10'000 für alle Kategorien gemäss Bewilligung SOLV
Anmeldung offen	08:00 bis 11:00 Uhr im WKZ (Bergbahnticket wird angerechnet)
Startzeiten	09.00 bis 13.00 Uhr
Maximalzeit	2,5 Stunden
Weg zum Start	0.7 km, 10m Steigung

Die Destination  und die  freuen sich auf DICH...

Übernachtungsangebot MOM / 4. Nat. OL (Club-Weekend vom 31. Mai - 1. Juni, Frankreich)

Hotel de la Poste Morez**, www.hotelpostemorez.com
ca. 20 km von Saint-Cergue und vom Laufgebiet

1. Zimmerpreise exkl. Kurtaxe

- 2 "grands lits" für 2 bis max. 4 Personen: EUR ca. 68-110/Zimmer
- 1 "grand lit" für 1-2 Personen: EUR ca. 58-100/Zimmer
(verschiedene Ausstattungen, siehe Webseite)

2. Verpflegung

- Nachtessen: Im Hotel, voraussichtlich Menu mit Salat, Hauptgang, Dessert, max. 25-30 PP
- Frühstück: Buffet, ca. EUR 9 PP

3. Anmeldung

Interessierte melden sich **bis 23. März** bei Muriel Schuler, Aspermontstr. 9/7000 Chur oder muriel.schuler@hispeed.ch unter Angabe von:

- Zimmertyp (Anzahl "grands lits" pro Zimmer), Wunsch Zimmerpreis (egal, billig, mittel, teuer – wird nach Möglichkeit berücksichtigt)
 - Name + Vorname aller Insassen, E-Mail Adresse, Handy-Nr.
 - An-/Abreisedatum falls anders als 31.5.-1.6. (Verlängerung möglich - Auffahrt)
 - Nachtessen ja oder nein
- Anzahl Plätze begrenzt – Eingang der Anmeldung zählt

Donnerstag Lauftrainings

Startzeit 17:30 Uhr

->3000er / 1000er in Landquart Besammlung um 18:30 Uhr

13.03.2014	Landquart	3000m / 1000m		20'/20'
20.03.2014	Sand (Zick-zack-Weg)	Hügelläufe	2-3 x 3x3'	20'/runter/10'/20'
27.03.2014	Ruchenbergstrasse 49 (Puntschart)	langsamer Dauerlauf (quer)	60'	(NOM/2.**A)
03.04.2014	Sand (Bahn)	intensives Intervall	3-5x 500m	20'/250m/20' (So: 3.**A)
10.04.2014	Sand, Kantitreppe	intensives Intervall	2-3x 3x30"	20'/3'/10'/20'
17.04.2014	FERIEN			
24.04.2014	FAMILIEN-LAGER			(So: SPM)
01.05.2014	TAG DER ARBEIT			(Sa: PISTE-Test)
08.05.2014	Landquart	3000m / 1000m		20'/20'



- NEWS

sCOOL-Tour de Suisse-Etappen 2014

In diesem Jahr wurden die Anzahl sCOOL-Tour de Suisse Etappen nach neuen Kriterien verteilt. Je mehr sCOOL-Karten die Vereine haben, desto mehr Etappen stehen ihnen zur Verfügung.

Die OLG Chur profitiert nun von ihrem Engagement im Jahr 2002, als im Vorfeld der OL-WM und dem sCOOL Big Event am 23. Mai 2003 eine Weiterbildung für die Turnberater des ganzen Kantons durchgeführt wurde. Für die Schulen von Maienfeld bis St. Maria und von Disentis bis Ardez wurden anschliessend Schularealkarten erstellt. Diese sind immer wieder für Anlässe in Gebrauch.

Der OL hat heute in den Schulen eine grosse, positive Ausstrahlung. Es liegt nun an uns, die Kinder (und ihre Eltern) für unsere Angebote zu begeistern und als Clubmitglieder zu gewinnen.



Schule Montalin, Chur

Montag, 5. Mai 2014



Schulen Lenzerheide und Zorten

Dienstag, 6. Mai 2014



Schule Trimmis

Donnerstag, 22. Mai 2014



Schule Untervaz

Freitag, 23. Mai 2014



Schule Splügen

Donnerstag, 11. September 2014

Auch dieses Jahr wird Röbi Meier die Etappen leiten. Dabei braucht er Unterstützung durch Mitglieder der OLG Chur: Posten setzen, Mithilfe bei der Organisation am Lauftag, Hilfe für die OL-Anfänger während der Trainingsläufe etc. **Meldet euch bitte rasch als Helferinnen und Helfer** direkt bei mir. Als Dank erwarten euch strahlende Kindergesichter, begeisterte Lehrkräfte und ein feines Nachtessen.

Miss sCOOL, Christina Wehrli

Reglement für die Bündner/Glarner Jugendmeisterschaft im Orientierungslauf

Die Bündner/Glarner Jugendmeisterschaft soll die jungen Orientierungsläuferinnen und -läufer der beiden Kantone zu regelmässiger Teilnahme an Wettkämpfen animieren.

1. Organisation

Die Bündner/Glarner Jugendmeisterschaft wird jährlich unter dem Patronat des Bündner Orientierungslauf Verbandes durchgeführt. Dessen Vorstand ernennt einen Verantwortlichen für die Organisation. Nach Erscheinen des Terminkalenders schlägt der Verantwortliche nach Rücksprache mit dem Trainerteam des Nachwuchskaders, den Mitgliedervereinen des BüOLV und mit der Glarner OLG dem Vorstand des BüOLV die Wertungsläufe vor. Dieser entscheidet darüber. Die Wertungsläufe sind vor dem ersten Lauf zu publizieren.

2. Teilnahmeberechtigung

Teilnahmeberechtigt sind alle Läuferinnen und Läufer der Kategorien H/D -18, -16, -14 und -12, welche in den Kantonen Graubünden und Glarus wohnen.

3. Wertungsläufe

Nach Möglichkeit soll die Jahreswertung aus fünf bis sieben Wertungsläufen, der Schlusslauf inbegriffen, bestehen. Bei fünf (oder weniger) Anlässen zählen von den ersten vier (oder weniger) Läufen die beiden besten Resultate und zusätzlich das Ergebnis des Schlusslaufes. Bei sechs oder sieben Anlässen zählen von den ersten fünf oder sechs Läufen die drei besten Resultate und zusätzlich das Ergebnis des Schlusslaufes.

4. Wertungsmodus

An den Wertungsläufen erhält der bestklassierte teilnahmeberechtigte Bündner oder Glarner jeder Kategorie 100 Punkte. Die Punktzahl der übrigen Läuferinnen und Läufer wird nach Rückstandsprozenten berechnet, und zwar nach folgender Formel:

$$100 - \frac{(\text{Laufzeit} - \text{Siegerzeit}) \times 100}{\text{Siegerzeit}} = x \text{ Punkte}$$

Der Schlusslauf wird mit 1.5 gewichtet, so dass der Bestklassierte 150 Punkte erhält. Entsprechend ist die Zahl 150 auch in der Formel zu berücksichtigen.

Wird in Gruppen gelaufen, erhalten gleichwohl jede Läuferin und jeder Läufer der Gruppe Punkte. Allerdings wird ein Abzug von 15 Punkten am errechneten Punktwert vorgenommen.

Gruppen sind nur in den Kategorien D/H -12 und D/H -14 erlaubt.

Alle klassierten Läuferinnen und Läufer erhalten mindestens einen Punkt. Bei Punktegleichheit zählt das Resultat des Schlusslaufes. Sollte dabei keine Entscheidung fallen, gewinnt die Läuferin oder der Läufer mit der höheren Anzahl Punkte der Streich-resultate.

5. **Abschluss der Jugendmeisterschaft**

Nach Möglichkeit soll im Anschluss an den Schlusslauf die

Rangverkündigung der Jugend-meisterschaft durchgeführt werden.

Titelberechtigt und preisberechtigt sind nur Läuferinnen und Läufer, die bei fünf (oder weniger) Wertungsläufen an deren drei und bei sechs oder sieben Wertungsläufen an deren vier in der entsprechenden Kategorie teilgenommen haben.

Den drei bestklassierten Läuferinnen und Läufern mit der nötigen Anzahl Wertungsläufe soll ein Preis abgegeben werden.

6. **Inkrafttreten**

Dieses Reglement wurde vom BÜOLV an der Vorstandssitzung vom 6.

Februar 2009 genehmigt und tritt sofort in Kraft. Es ersetzt das bisherige Reglement.

Bündner/Glarner Jugendmeisterschaft 2014

Der Vorstand des Bündner OL-Verbandes hat für 2014 folgende Wertungsläufe bestimmt:

1. Lauf:	So, 13. April	66. St. Galler OL in Göfis (A)
2. Lauf:	So, 15. Juni	Innerschwyzer OL in Gibel
3. Lauf:	Sa, 28. Juni	5. Nationaler OL in Flims (Foppa / Runca)
4. Lauf:	So, 29. Juni	6. Nationaler OL in Laax (Crap Sogn Gion / Curnius)
5. Lauf:	Sa, 13. September	7. Nationaler OL in Alt St. Johann (Selamatt)
6. Lauf:	So, 14. September	8. Nationaler OL in Neu St. Johann (Säntisalp)
Schlusslauf:	So, 26. Oktober	Domat/Ems (Ils Aults)

Vorstandsadressen

Präsidium:

Chris Kim, Rangstrasse 42, 7205 Zizers
P 081 353 45 53, hr.chris.kim@gmail.com

Kartenwesen, Vizepräsidium:

Gian-Reto Schaad, Mattenstrasse 48, 6312 Steinhausen
P 041 740 03 33, G 041 763 18 61, grs@grs.ch

Technische Leitung:

Adrian Puntschart, Ruchenbergstrasse 49, 7000 Chur
P: 081 353 44 58, apuntschart@bluewin.ch

Finanzwesen:

Claudia Wetzstein, Signinastr. 17, 7000 Chur
P 081 284 23 62, claudia.wetzstein@bluewin.ch

Veranstaltungen:

Claudio Senn Meili, Florastrasse 8, 7000 Chur
P 081 250 66 02, claudio.senn@bluewin.ch

Cornelia Camathias, Rüfiwisweg 5, 7203 Trimmis
P 081 353 55 85, c.camathias@bluewin.ch

Nachwuchsbetreuung:

Beatrice Auer, Via Ruegna 33, 7016 Trin Mulin
P 081 630 40 73, b.auer@rodesign.ch

Aktuariat:

Erich Möller, Via Caschners 11, 7402 Bonaduz
P 081 250 54 94, erich.moeller@hotmail.com

Weitere Ressorts

Presse:

Véronique Ruppenthal, Via Rudera 4, 7013 Domat/Ems
P 081 633 41 28, v.ruppenthal@hispeed.ch

Chalchofa:

Véronique Ruppenthal, Via Rudera 4, 7013 Domat/Ems
P 081 353 55 85, chalchofa@gmx.ch

Cornelia Camathias, Rüfiwisweg 5, 7203 Trimmis
P 081 353 55 85, chalchofa@gmx.ch

Webmaster:

Gabriela Diethelm, Meierweg 22, 7000 Chur
P: 081 356 06 79, webmaster@olg-chur.ch

Materialstelle:

Ruth Wolf, Kantenstr. 30, 7000 Chur
P 081 353 13 15, N 079 448 06 02, ruth.wolf@hispeed.ch

OL und Umwelt:

Jörg Giezendanner, Arnikaweg 29, 7000 Chur
P 081 253 07 09, G 081 255 19 56, Fax 081 255 19 00, aj.giezendanner@sunrise.ch

Organigramm OLG Chur

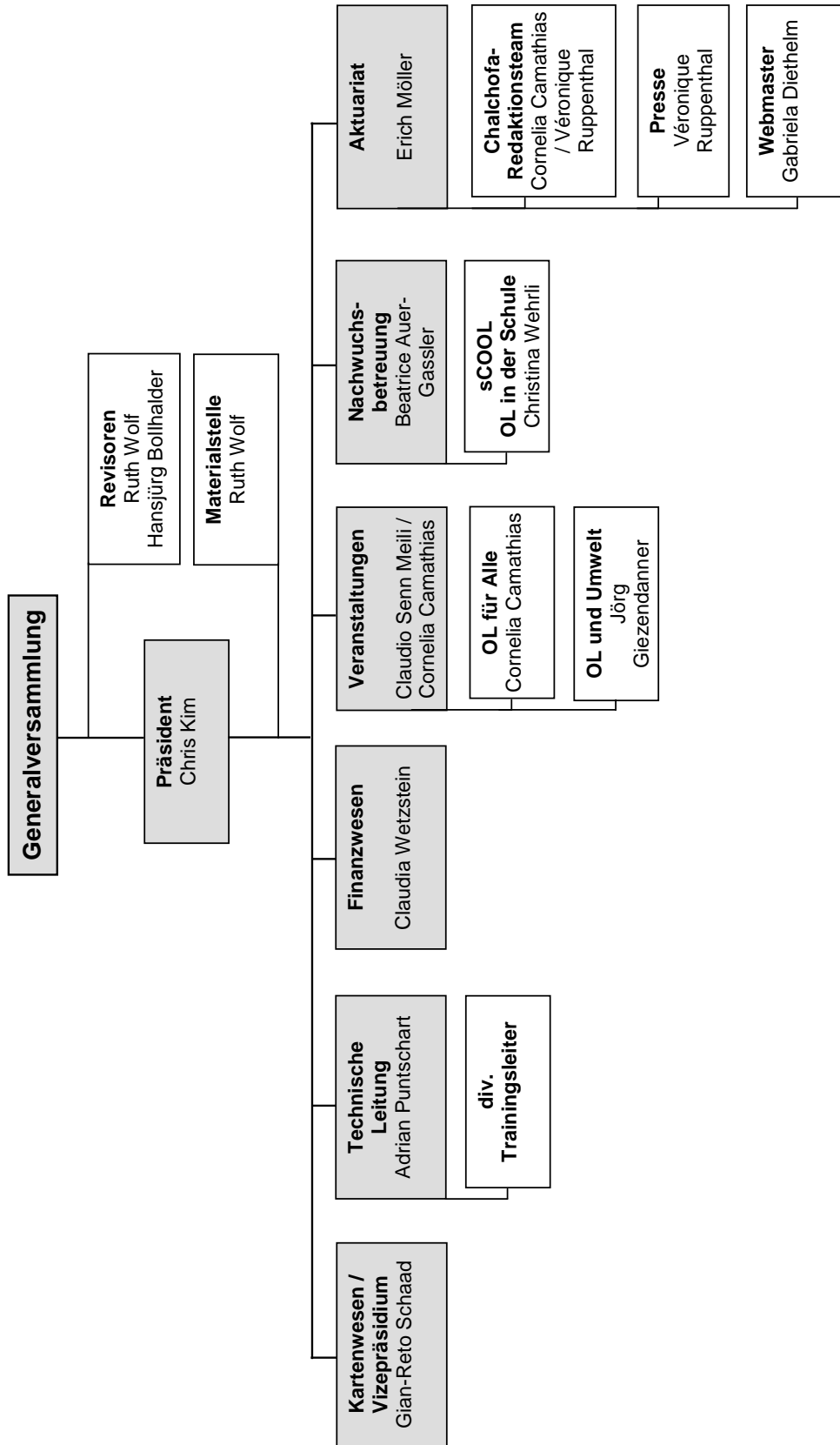

OLG Material

Miete Postenmaterial

Postenflagge 30 cm	Fr. 0.50
Postenzange	Fr. 0.50
Grosses Postenstativ mit Flagge und Zange	Fr. 1.50
Kleines Postenstativ mit Flagge und Zange (Gerberaposten)	Fr. 1.00

Sonderangebot für Schulen

30 Gerberaposten pauschal Fr. 20.00

Bei Beschädigung oder Verlust wird der Kaufpreis des Leihmaterials in Rechnung gestellt.

Miete Sportident Material

Clubtraining	Gratis
Regionale Wettkämpfe inkl. SI-Card	Fr. 0.50 pro Teilnehmer mind. Fr. 100.00
Nationale Wettkämpfe inkl. SI-Card	Fr. 0.60 pro Teilnehmer
Andere Veranstaltungen	gemäss jeweiliger Abmachungen

Bei Beschädigung oder Verlust wird der Kaufpreis in Rechnung gestellt.

Zusätzlich eingemietete SI-Einheiten und SI-Card werden mit den effektiven Kosten belastet.

OLG Dress und T-Shirt

Es hat noch OLG Chur Dressoberteile (40.-) sowie Kurz- (30.-) und Langarm-T-Shirts (40.-) auf Vorrat. Ausserdem hat es noch Clubtrainer, welche für OLG-Mitglieder einmalig 50.- kosten. Der Preis für einen zweiten Trainer oder für Nichtmitglieder wird nach Absprache festgelegt. Die Bestellung erfolgt über Marcel Ruppenthal.

	XXL	XL	L	M	S	XS	XXS
Trainerjacke	0	4	4	3	1	4	1
Trainerhose	1	2	1	3	0	3	0
Shirt sw kurz	0	1	2	0	2	2	0
Shirt sw lang	0	1	2	0	0	0	0
Dress	0	1	0	1	0	2	4
Hose rot	0	0	0	0	1	0	0

Nützliche Internet-Adressen

OLG Chur: www.olg-chur.ch

BüOLV: www.bueolv.ch

Swiss Orienteering (Schweiz. OL Verband): www.swiss-orienteeing.ch

Startlisten: -> Startlisten

Ranglisten: -> Ranglisten

Wettkämpfe, Ausschreibungen, Weisungen: -> Termine

Startplatz gesucht, Fundgegenstände etc.: -> Community

Routen vergleichen: -> Wettkämpfe -> RouteGadget

Internationaler OL-Verband IOF: www.orienteeing.org

sCOOL: www.scool.ch

Internetanmeldung: www.go2ol.ch

OL Shop Orienteering: www.orienteeing.ch

OL Shop S-sport: www.s-sport.ch

OLG Davos: www.olg-davos.ch

Ski-OL: www.swiss-orienteeing.ch/ski-ol

Bike-OL: www.swiss-orienteeing.ch/bike-ol

Wie verfasse ich einen Chalchofa-Bericht?

Herzlichen Dank allen fleissigen Schreibern des letzten Jahres!

Damit wir weiterhin einen interessanten und abwechslungsreichen Chalchofa bieten können, sind wir auf DEINE Mithilfe angewiesen. Um einen Bericht zu schreiben musst du überhaupt kein Profi sein.

Fotos und Berichte sollten wenn möglich in elektronischer Form (am bester per Mail) abgegeben werden. Damit das Einfügen eines Textes für uns möglichst einfach ist, sollte ein Bericht wie folgt aussehen:

Schrift Titel: Verdana, Grösse 16

Schrift Text: Verdana, Grösse 12

Bitte haltet die Redaktionsschlüsse ein!

Das Chalchofa-Redaktionsteam ist dankbar für jeden Beitrag.

Redaktionsadressen:

Cornelia Camathias, Rüfiwisweg 5, 7203 Trimmis, 081 353 55 85

Véronique Ruppenthal, Via Rudera 4, 7013 Domat/Ems, 081 633 41 28

chalchofa@gmx.ch

Kartenverzeichnis OLG

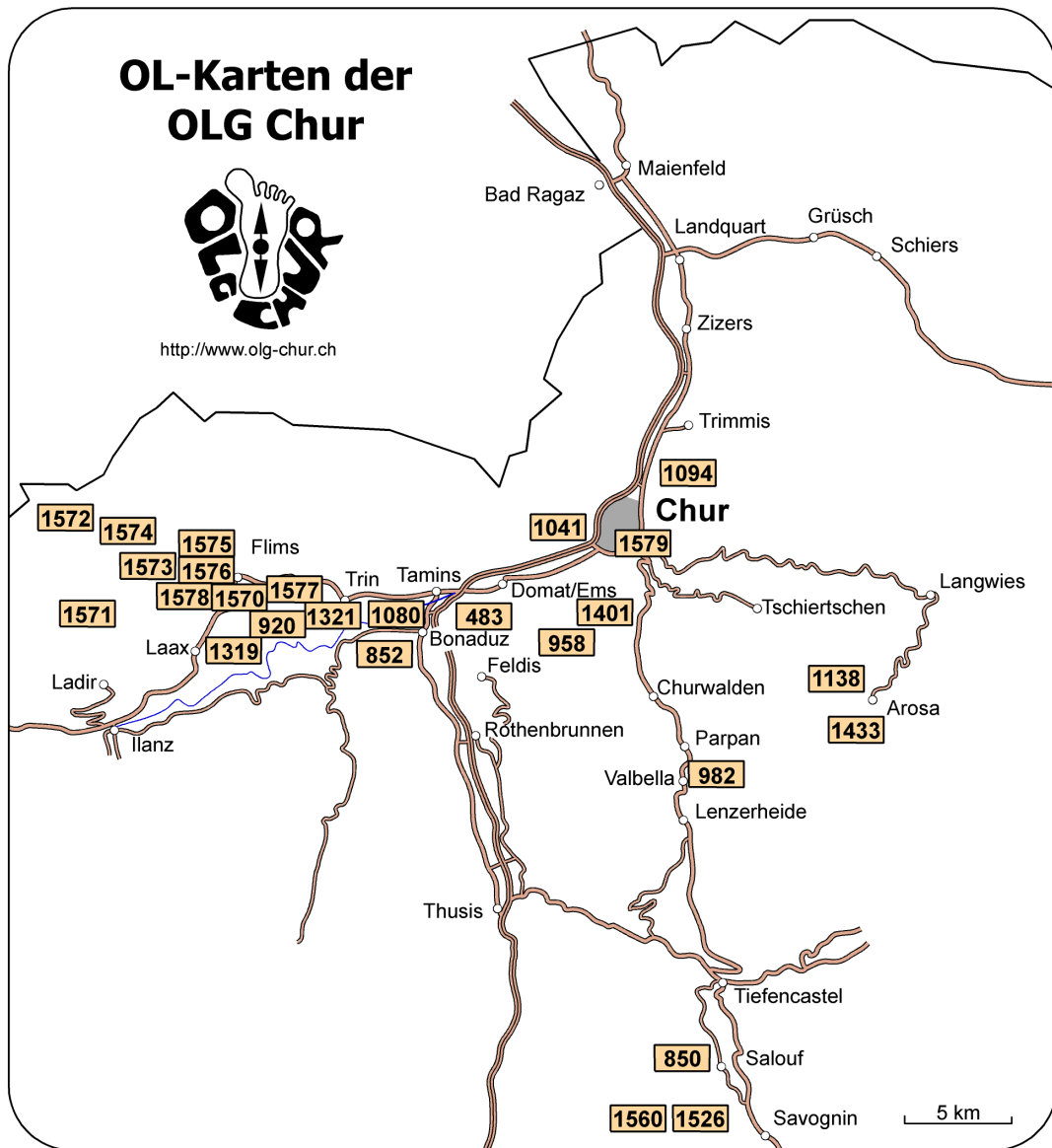

OL - Karten der OLG Chur

Stand: 1. März 2014

Karten Nr.	OL - Karte	Gemeinden	Masstab	Kartierte Fläche km ²	Ausgabejahr	Koordinaten	Preis/Stk ⁽¹⁾ Fr.	Bemerkungen
483	Ils Aults, Domat/Ems	Domat/Ems	1:10'000	3.0	2011	751/187	2.50	Merkblatt beachten
850	Got Grund	Salouf, Mon	1:10'000	11.3	2010	762/166	6.00	Merkblatt beachten
852	Crest'Aulta, Bonaduz	Bonaduz, Rhäzüns	1:10'000	7.5	2010	747/186	2.50	Merkblatt beachten
920	Uaul Grund, Flims	Flims	1:10'000	3.6	2013	742/188	4.00	Merkblatt beachten
958	Dreibündenstein	Tomils, Churwalden, Domat/Ems	1:10'000	9.8	2011	756/185	5.00	Merkblatt beachten
982	Scharmoin	Vaz/Obervaz, Parpan	1:10'000	7.0	2011	763/179	3.00	Merkblatt beachten
1041	Rossboden - Obere Au	Chur	1:5'800	1.1	2008	757/191	2.00	zum Teil Militärgelände
1080	Bot Tschavir, Bonaduz	Bonaduz	1:10'000	2.9	2011	748/187	2.50	Merkblatt beachten
1094	Fürstenwald	Chur, Trimmis	1:10'000	6.8	2013	761/194	2.50	Merkblatt beachten
1138	Arosa Maran-Tschuggen	Arosa	1:10'000	9.4	2007	771/185	5.00	Merkblatt beachten
1319	La Mutta, Laax	Laax, Flims	1:10'000	4.7	2011	741/187	5.00	Merkblatt beachten
1321	Trin	Trin, Flims	1:10'000	4.0	2003	745/187	5.00	Merkblatt beachten
1323	Bot Fiena Trin	Trin	1:10'000	2.0	2003	746/188	3.00	Merkblatt beachten
1401	Brambrüesch	Churwalden	1:10'000	3.2	2008	758/188	2.50	Merkblatt beachten
1433	Arosa Tschuggen-Schwellisee	Arosa	1:10'000	9.2	2007	770/183	5.00	Merkblatt beachten
1526	Tignas	Riom-Parsonz	1:5'000	1.0	2010	763/163	4.00	Merkblatt beachten
1560	Got Grund Parsonz	Riom-Parsonz, Salouf	1:10'000	6.3	2010	762/163	4.00	Merkblatt beachten
1570	Flims Waldhaus	Fims	1:5'000	0.4	2011	742/188	3.00	Merkblatt beachten
1571	Crap Sogn Gion	Falera, Ladir, Ruschein, Schnaus	1:10'000	10.0	2011	734/187	5.00	Merkblatt beachten
1572	Vorab	Falera, Laax, Glarus Süd	1:10'000	7.5	2011	733/192	5.00	Merkblatt beachten
1573	Plaun	Falera, Laax	1:10'000	5.0	2011	737/189	5.00	Merkblatt beachten
1574	Nagens	Laax	1:10'000	7.3	2011	735/191	5.00	Merkblatt beachten
1575	Foppa	Flims	1:7'500	3.2	2011	739/189	5.00	Merkblatt beachten
1576	Lag Prau Pulté, Flims	Flims	1:7'500	1.5	2011	740/188	5.00	Merkblatt beachten
1577	Crestasee	Fims, Trin	1:10'000	1.6	2011	743/188	4.00	Merkblatt beachten
1578	rocksresort Laax Murschetg	Laax	1:10'000	1.2	2011	739/187	3.00	Merkblatt beachten
1579	Churer Altstadt	Chur	1:4'000	0.4	2013	760/191	2.00	-

1) Mengenrabatt ab 100 Stk. auf Anfrage

Übersicht sCool Karten

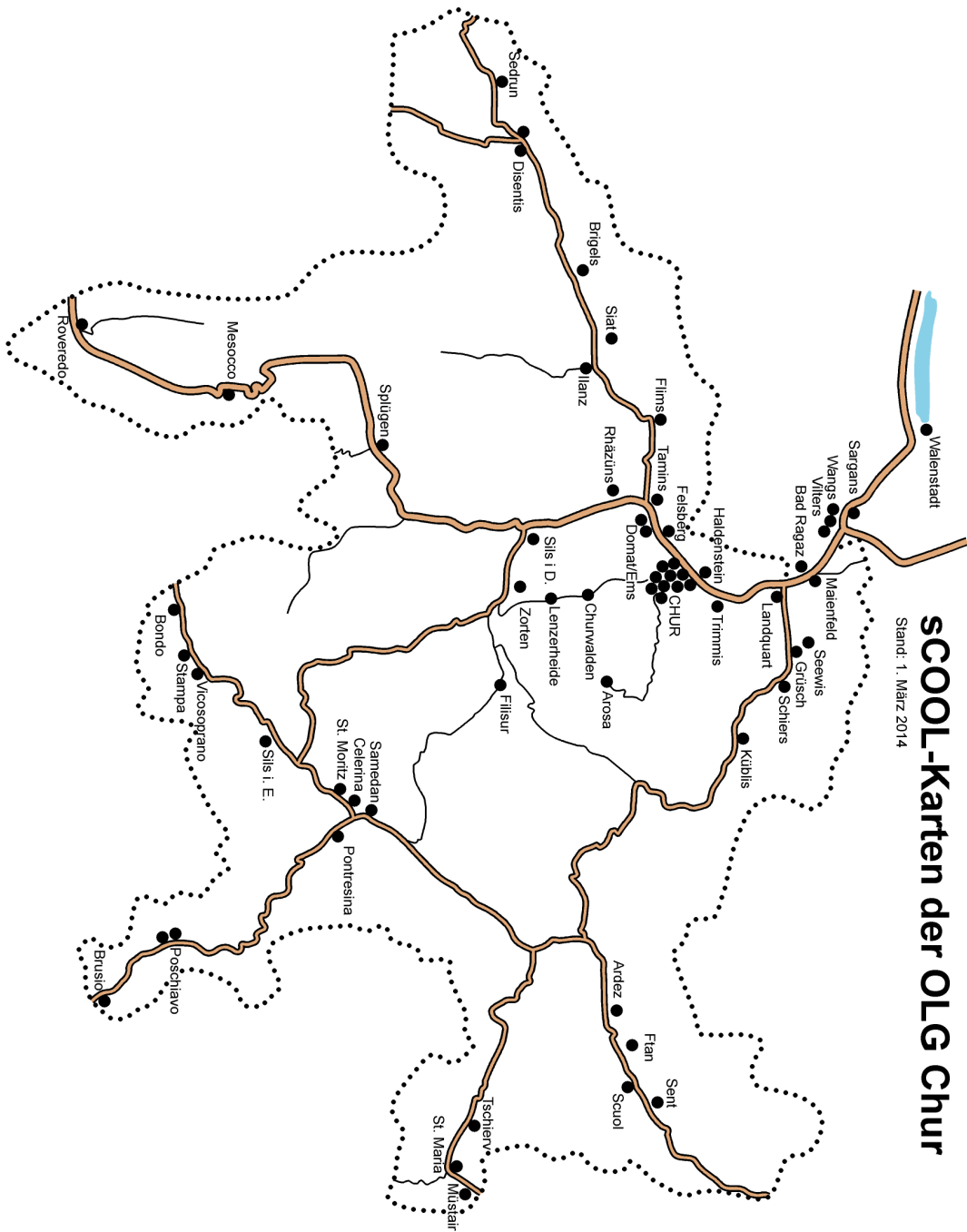

Reglement für den Bezug von OL-Karten

Die OLG Chur verkauft OL-Karten als Papierkarten oder in digitaler Form für Ausbildungszwecke, Trainings und Wettkämpfe.

Die in den Merkblättern vereinbarten Einschränkungen sind zwingend einzuhalten.

Für folgende Zwecke werden OL-Karten der OLG Chur kostenlos abgegeben:

1. Für den Trainingsbetrieb der OLG Chur.
2. Für Verhandlungen mit Behörden und Ämtern.
3. Für das Beantragen von Bewilligungen in Zusammenhang mit der Durchführung von OL-Veranstaltungen, für die Herstellung von OL-Karten usw.
4. OL-Kurse
 - 4.1 Für die Durchführung von OL-Kursen unter der Leitung der OLG Chur
(OL-Schnupperkurs, Mittwochkurs, OL-Plausch, usw.)
 - 4.2 Für die Ausbildung von Schulklassen, sofern die Ausbildung unter der persönlichen Leitung eines OLG-Mitgliedes durchgeführt wird. Grösse der Ausbildungsgruppe maximal eine Schulklasse
Folgende Angaben sind verbindlich anzugeben:
 - Art der Ausbildung und des Ausbildungszieles
 - Name des Kursleiters
 - Anzahl Teilnehmer
 - Dauer der Ausbildung
5. Für OLG Chur-Mitglieder zu Trainingszwecken (Eigengebrauch).

Die kostenlos abgegebenen Karten werden intern buchhalterisch verrechnet.

Für Wettkämpfe (auch OL für Alle und Schul-OL) gelten die normalen Kartenpreise.

Chur, im November 2012

Dieses Reglement wurde vom Vorstand an der Vorstandssitzung vom 30.11.2012 verabschiedet.

Winter-KaZu in Novaggio

von Linda Puntschart

Am 25./26. Januar war der Winterkaderzusammenzug des OLG-Kaders im Tessin. Wir starteten mit einer halben Stunde Verspätung mit zwei Büssli (da auch einige kOLibri-Athleten dabei waren). Verantwortlich für die Verspätung war ein liebes Kadermitglied, das verschlafen und verschlafen die Türe öffnete, als Mix es auf dem Weg von Züri nach Chur aufladen wollte. Besagtem Kadermitglied fehlten dann auch die in der Hektik nicht eingepackten Hallenschuhe und der Schlafsack. Um welches Kadermitglied es sich wohl handelt?

Die Fahrt ins Tessin verlief reibungslos und wir schafften es (gerade noch pünktlich) an den Start zum Crosslauf. Auf dem Parcours des Crosslaufs lag noch etwas Schnee, entsprechend schwer fühlten sich die Beine an. Nach dem Cross fuhren wir direkt an ein Unihockey-Turnier mit OL-Läufern des Tessins. Wir hatten ein kleines Turnierli erwartet und staunten nicht schlecht, dass das ein riesiger Anlass mit einem Dutzend Teams war. Unsere Gegner waren top ausgerüstet und verfügten über Profigoalis. Wir hingegen kamen direkt vom Cross mit knurrenden Mägen, verschwitzt und dreckigen Beinen. Unser Engagement und unser Spass waren gross, die Schlussresultate weniger erwähnenswert...

Am nächsten Morgen, nach einer arschkalten Nacht, waren wir mit einem Tessiner Club zu einem Longjogg verabredet. Pünktlich trafen wir beim Treffpunkt ein, begrüßten unsere Tessiner Kollegen und teilten uns in zwei Stärkenklassen ein. Die Tessiner fackelten nicht lange, drückten uns eine (1!) Wanderkarte in die Hand und stoben davon. Im Dörfli Novaggio verloren wir sie aber bereits aus den Augen und so war der Tessiner-Bündner-Longjogg



nach 2 Minuten bereits nur noch ein Bündner Longjogg. Nach einer Stunde verlor schliesslich auch eine kleine Nachhut den Anschluss und war fortan ohne Karte mausealleine in den 7 (wunderschönen) Hügeln Novaggios unterwegs. Irgendwie schafften es aber doch alle wie vereinbart nach 2 Stunden wieder beim Büssli zu sein. Dort servierten Mix und Angela den durstigen Dauerläufern Tee, den sie zur besseren Flüssigkeitsaufnahme (ver-)salzen hatten. Coni – normalerweise nicht so schnell aus der Ruhe zu bringen- konnte es kaum fassen, dass man ihm in seinem völlig ausgetrockneten Zustand Meerwasser vorsetzte und er von einem Tessiner auch noch furztrockener Panettone angeboten bekam. Am Nachmittag machten wir noch einen super Sprint-OL im verwinkelten Dörfli Novaggio. Die Heimfahrt verlief wiederum ohne Zwischenfälle. Das Wochenende war vollgepackt mit sportlichen Aktivitäten und tollen Eindrücken.



Wenn aus Liebe
Leben wird, hat
das **Glück** einen
Namen:

ALINA



Am 16. Januar 2014 um 15.34 Uhr haben wir 51 cm
und 4120 gr **Glück** in unsere **Arme** geschlossen.

Wir sind dankbar und glücklich über unseren
Sonnenschein.

Teo **Giriken** & Ladina **Schaad**
Loëstrasse 75A, 7000 **Chur**

Waldbenützungsverbot für Ursi Ruppenthal

Der SOLV überlegt ein Waldbenützungsverbot für Ursi. Dieses Verbot soll nur bedingt für Städte OLs (Sprints) gelten. Hat es in einer solchen "Sprint-Stadt" nur wenige Vögel, keine Wildparks oder Zoos kann eine Ausnahmebewilligung für Ursi erteilt werden.

Der SOLV und seine diversen OL Vereine bemühen sich mit den Förstern und Wildhütern OL - Laufgebiete und Sperrgebiete zu bestimmen. Ein grosses Thema ist der Auerhahn. Wurde in den letzten fünf Jahren in einem Gebiet ein Vogel gesichtet, der mit einem Auerhahn eine Ähnlichkeit hatte, gilt das Gebiet weitläufig als Sperrgebiet. Unsere Bemühungen die Sperrgebiete als solche einzuhalten sind vorbildlich. Nun aber hat Ursi sich erdreistet unsere Bemühungen arg zu torpedieren. - Sie hat einen Auerhahn VERSPEIST!

Ursi hat in Finnisch Lappland von der "englischen Menuekarte" ein Menue bestehend aus Elch, Rentier und etwas undefinierbarem ausgewählt und gegessen. Beim verlassen des Restaurants fand Sie auf einer Truhe eine deutschsprachige Menuekarte. Das Undefinierte, das Sie gegessen hatte, war ein AUERHAHN!

(vertrauliche Quelle)



Orienteering.ch
Switzerland

Mobil 076 384 27 57
Tel./Fax 044 202 27 57
hans@orienteering.ch

Alles für OL!

Besuche uns am nächsten OL an unserem Stand oder im Web:
www.orienteering.ch